ШКОЛА №690

МАРТ 2022

ЗВЁЗДНЫЙ ВЕСТНИК

ЧИТАЙТЕ В НОМЕРЕ:

- ВЕСЕННЯЯ ПЕСНЯ К 8 МАРТА
- НЕВСКОМУ 150 ЛЕТ
- РАВНЕНИЕ НА ЗНАМЯ!
- НАШИ ДОСТИЖЕНИЯ

МУЗЫКА ВЕСНЫ ДЛЯ ЖЕНЩИН!

Как признание в любви в предпраздничный весенний день: самых красивых женщин—наших педагогов—школа встречает алыми розами! Звучат поздравления и вручаются трогательные подарки. Пусть приятные слова отзываются музыкой весны, пусть глаза сияют от внутреннего света радости и доброты, пусть благополучие будет постоянным спутником!

От всей души поздравляем вас, дорогие читательницы «Звёздного вестника», с праздником 8 Марта. Желаем творческого оптимизма, энергии, здоровья, неувядаемой молодости, счастья, любви, чудесного праздничного настроения!

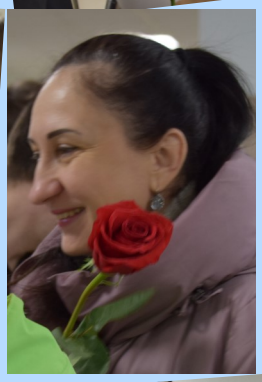

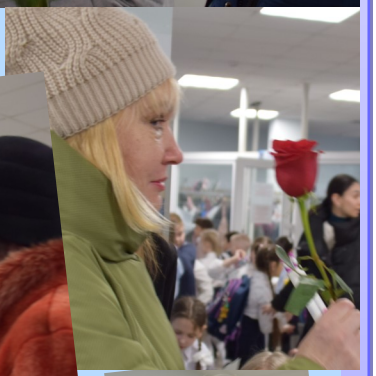

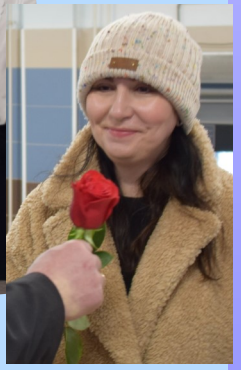

НЕВСКОМУ 150 ЛЕТ

Невский один из крупнейших районов Санкт-Петербурга. Появился в 1917 году за счет преобразования Шлиссельбургского участка. Является единственным районом Санкт-Петербурга, расположенным на двух берегах Невы. Ученики нашей школы 690 поделились в фотоколлажах своими любимыми местами Невского района.

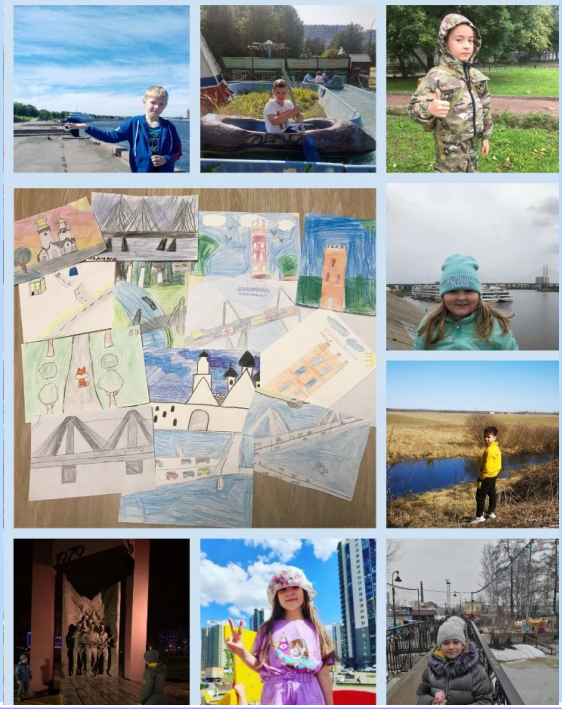

ПЕДАГОГИЧЕСКИЕ ДОСТИЖЕНИЯ

17 марта в Большом актовом зале администрации Невского района состоялась торжественная церемония награждения работников системы образования Невского района Санкт-Петербурга ведомственными наградами Министерства просвещения Российской Федерации. Звание «Почетный работник общего образования Российской Федерации» за добросовестный труд, достижения и заслуги в сфере образования было присвоено учителю нашей школы Терешковой Татьяне Ивановне Поздравляем Татьяну Ивановну и желаем дальнейших успехов и свершений!

НЕВСКИЙ ИНТЕГРАЛ

Маленькими шагами к большим победам! Восьмиклассники в открытой интернет-олимпиаде по физике "Невский интеграл" показали отличные результаты!

НАШИ ПЕДАГОГИ

Подошёл к завершению районный конкурс «Посторонним вход разрешён».10 марта состоялись конкурсные мероприятия третьего этапа.

СТАЛО НА СТО КНИГ БОЛЬШЕ!

«Дарите книги с любовью» - такая акция к международному дню книгодарения прошла в нашей школе. Благодаря активным участникам в нашей школьной библиотеке стало на 100 очень хороших книг больше!

СМОТР СТРОЯ И ПЕСНИ

"Налево! Направо! Кругом!"- звучали команды в февральские дни из разных уголков школы.

Ко Дню Защитника Отечества команды готовились к "Смотру строя и песни". Учащиеся с 1 по 4 классы чеканили строевой шаг, соревновались в умении ходить всем отрядом так же слаженно, как одному, следовать приказам командира, носить военную форму и петь строевую песню. Классы много тренируются, готовят форму, строевую маршировку, разучивают песни военной тематики. Накануне праздника смотр строя и песни «Мы - это будущее России» завершился. Все старались, каждый участник стремился справиться с волнением и показать свои самые положительные качества работы в команде: строевой подготовке и командной песне.

СМОТР СТРОЯ И ПЕСНИ: ФОТОЗВЗГЛЯД

ОТКРЫТЫЙ УРОК

Всероссийский открытый урок «ОБЖ», приуроченный ко Всемирному дню гражданской обороны, прошел первого марта. Преподаватели познакомили ребят с историей возникновения Всемирной организации гражданской защиты населения, с историей образования и развития системы ГО России, целях, задачах и ее возможностях на современном этапе. Рассказ сопровождался показом видеороликов и проектов "Кто нас защищает".

ПОРЯДОК НАЧИНАЕТСЯ С ТЕБЯ!

Правовой урок "О недопустимости участия в собраниях, митингах, демонстрациях, шествиях или пикетированиях и об административной ответственности за их посещение" провела социальный педагог нашей школы - Никифорова Виктория Евгеньевна. Дети нашли ответы на такие вопросы как:

- Что делать, если Вы узнали, что Ваши одноклассники собрались посетить несанкционированную акцию?
- Чем отличается митинг от протеста?

- Является ли проведение митинга нарушением общественного порядка?

Определили, какая существует административная ответственность за участие в подобных акциях и вместе с педагогом нашли ответ на сложный вопрос о мотивах нарушения закона.

СПОРТИВНАЯ СТРАНИЦА

БАСКЕТБОЛ

Товарищеская встреча по баскетболу между командами школ 690 и 14 прошла 24 февраля в нашей школе 690. По результатам игры команда нашей школы уступила, но ребята проявили мастерство и характер.

ВОЛЕЙБОЛ

В марте прошел товарищеский волейбольный турнир. В этом спортивном соревновании приняли участие 3 команды. Игра было равной, но победу одержала команда учащихся школы 690, вторыми были учащиеся школы 39, третье место заняла команда педагогов школы 690.

ПЛАВАНИЕ

Городские соревнования по плаванию среди учащихся 6-7 классов образовательных учреждений Санкт-Петербурга состоялись 12 марта в ГБОУ Гимназия № 271 Красносельского района. Нашу школу 690 представляла команда из четырех пловцов под руководством учителя физической культуры Осиповой Екатерины Сергеевны.

ОЛИМПИАДА: РЕГИОН

В Региональном туре Олимпиады по физической культуре участвовали победители и призёры районного этапа; он состоял из трех испытаний: теоретического, акробатической комбинации и бега на 1000 метров. Призером стал Мясников Назар. Лескина Ксения стала участником. Они успешно прошли отбор школьного и районного тура Олимпиады. Тренировала спортсменов в Шевченко Наталья Александровна.

Адрес редакции: Санкт-Петербург, ул. Русановская, д.15, корпус 2 .
Выход в печать: 20.03.2022. **Типография**: Санкт-Петербург, школа 690.
Главный редактор: Алан Гагиев, 11а. **Руководитель проекта:** Тысенчук О.В.